MİKİ MAUS

VAK VAK ★ ÖZEL

Forma-2

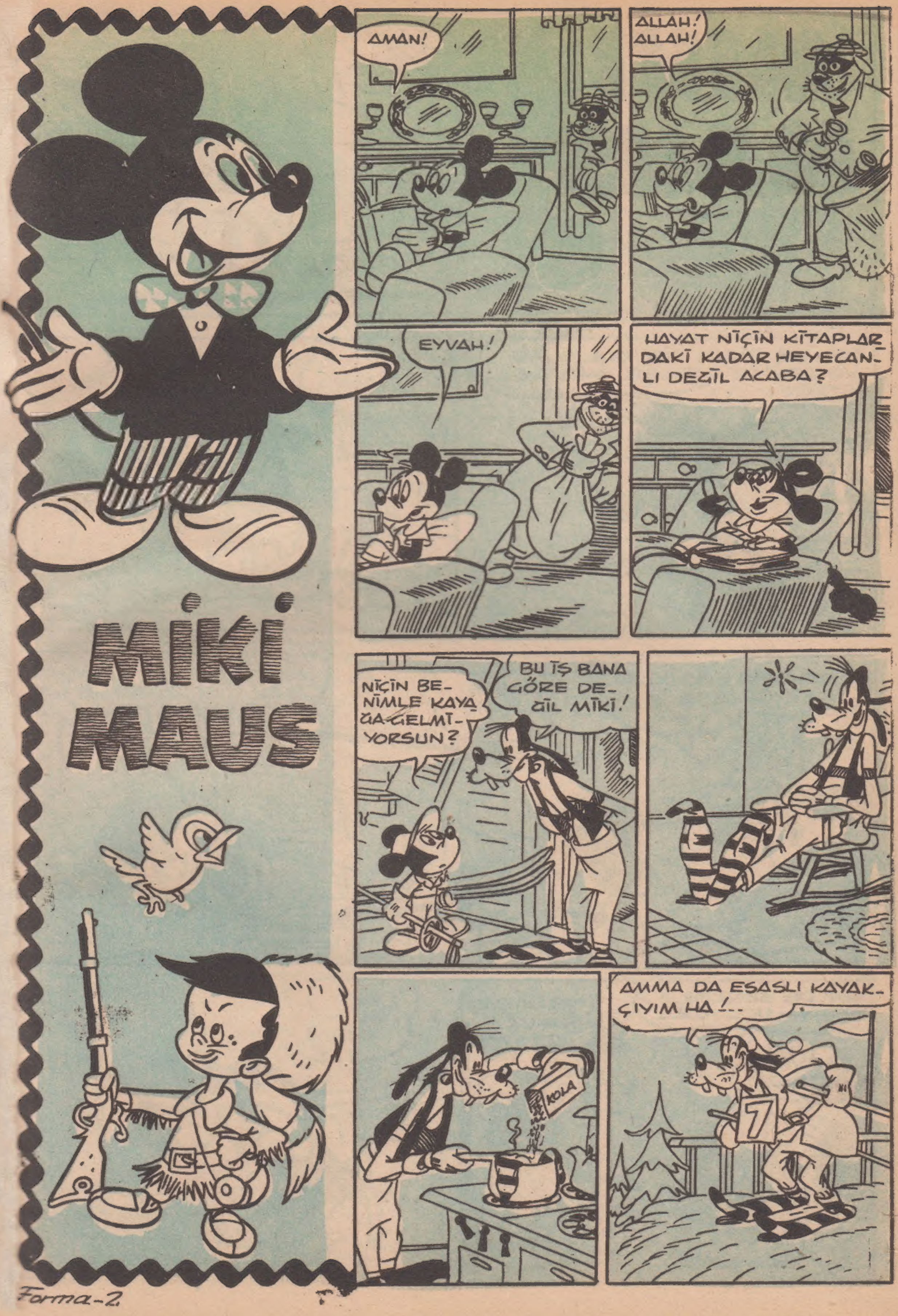
MİKİ
MAUS
AMAN!
ALLAH! ALLAH!
EYVAH!
HAYAT NİÇİN KİTAPLAR DAKİ KADAR HEYECAN- LI DEĞİL ACABA?
NİÇİN BE- NİMLE KAYA ĞA GELMİ- YORSUN?
BU İŞ BANA GÖRE DE- ĞİL MİKİ!
KOLA
7
AMMA DA ESASLI KAYAK- ÇIYIM HA !..

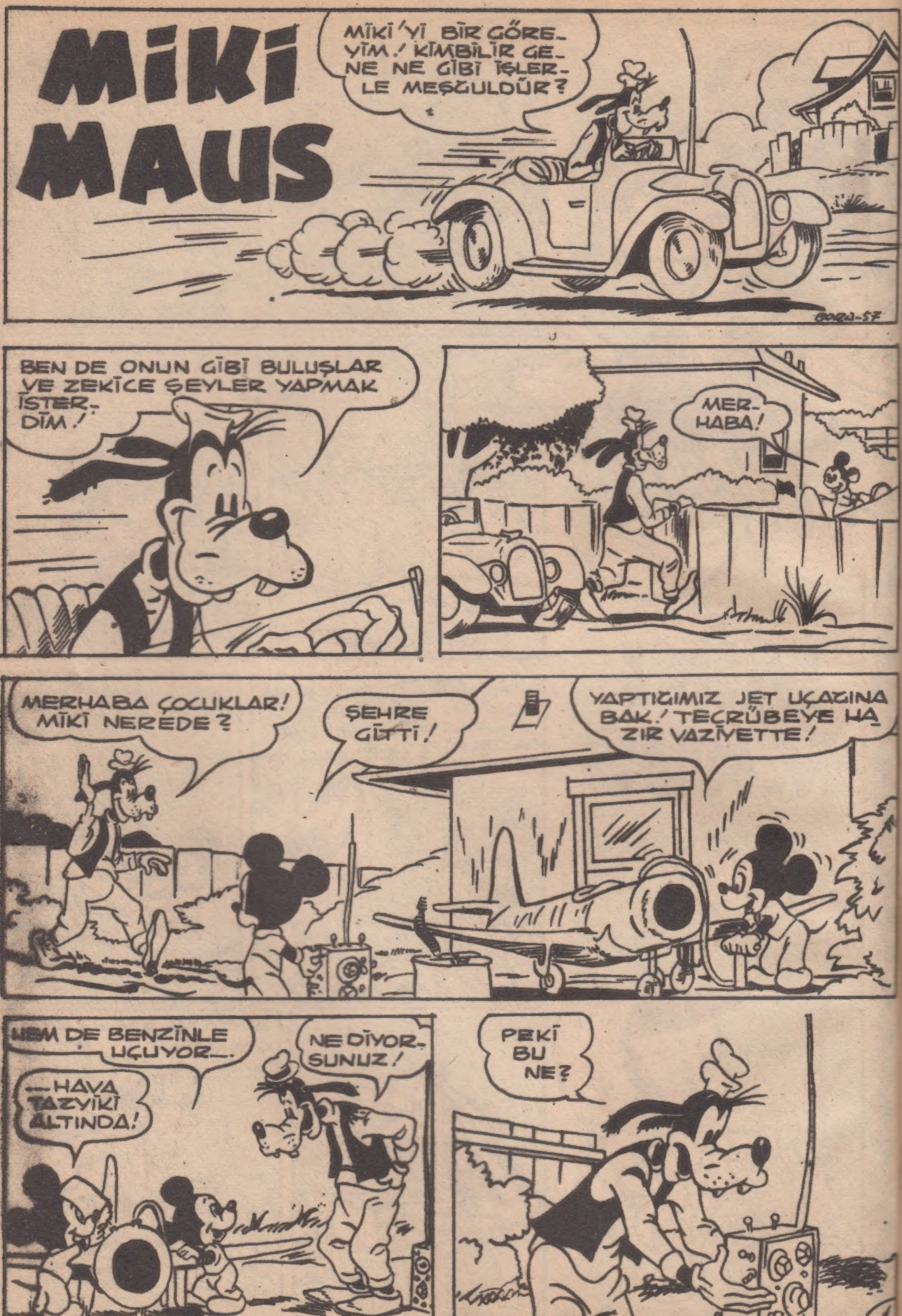
MİKİ MAUS
MİKİ'Yİ BİR GÖRE-YİM! KİMBİLİR GE-NE NE GİBİ İŞLER-LE MEŞGULDÜR?
BORA-57
BEN DE ONUN GİBİ BULUŞLAR VE ZEKİCE ŞEYLER YAPMAK İSTER-DİM!
MER-HABA!
MERHABA ÇOCUKLAR! MİKİ NEREDE?
ŞEHRE GİTTİ!
YAPTIĞIMIZ JET UÇAĞINA BAK! TECRÜBEYE HA-ZIR VAZİYETTE!
HEM DE BENZİNLE UÇUYOR...
NE DİYOR-SUNUZ!
...HAVA TAZYİKİ ALTINDA!
PEKİ BU NE?

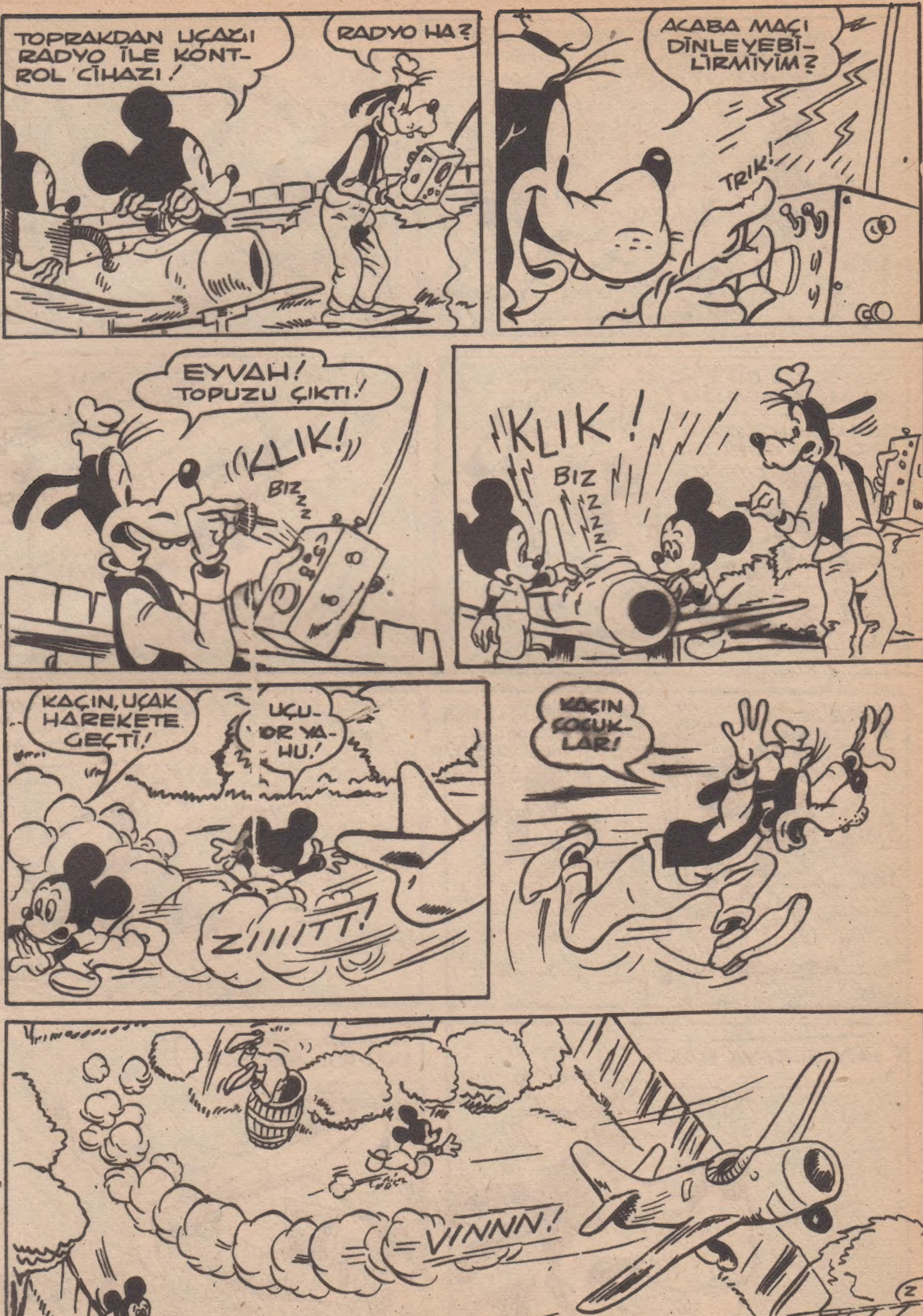
TOPRAKDAN UÇAĞI RADYO İLE KONTROL CİHAZI!
RADYO HA?
ACABA MAÇI DİNLEYEBİLİRMİYİM?
TRIK!
EYVAH! TOPUZU ÇIKTI!
KLIK!
BIZZZ
KLIK!
BIZ ZZZ
KAÇIN, UÇAK HAREKETE GEÇTİ!
UÇUYOR YAHU!
ZIIIITT!
KAÇIN ÇOCUKLAR!
VINNN!
2

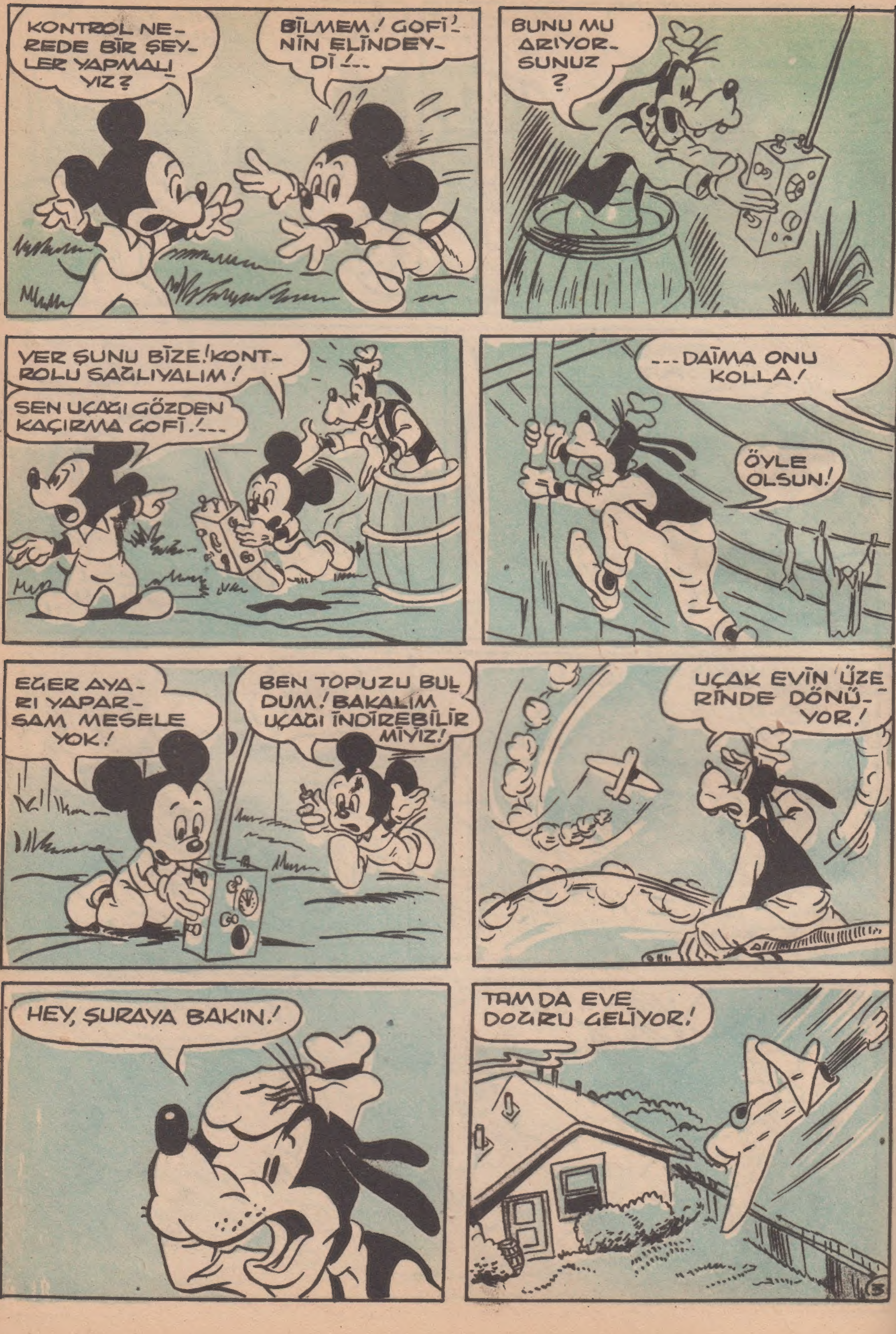
KONTROL NEREDE BİR ŞEYLER YAPMALIYIZ?
BİLMEM! GOFİ'NİN ELİNDEYDİ!...
BUNU MU ARIYORSUNUZ?
VER ŞUNU BİZE! KONTROLU SAĞLIYALIM!
SEN UÇAĞI GÖZDEN KAÇIRMA GOFİ!...
...DAİMA ONU KOLLA!
ÖYLE OLSUN!
EĞER AYARI YAPARSAM MESELE YOK!
BEN TOPUZU BULDUM! BAKALIM UÇAĞI İNDİREBİLİR MİYİZ!
UÇAK EVİN ÜZERİNDE DÖNÜYOR!
HEY, ŞURAYA BAKIN!
TAM DA EVE DOĞRU GELİYOR!
3

BEN ÖN KAPI-YI AÇAYIM!
BEN DE AR-KA KAPIYI!
BURADAN GEÇTİ!
YÜKSEKLERE DOĞRU UZAK-LAŞIYOR !--
SENİN ARABAN LA TAKİP EDE-LİM!
OOF!
BEN UÇAĞI TAKİP EDERİM!
BEN KONT-ROLU YAPARIM!
BEN DE ŞÖFÖRÜM!
ŞAPKALARINIZI SIKI TUTUN GİDİYORUZ !--
İŞTE ORADA!
4

GIRRRRRÇÇÇ
BUM!
AMAN GÖZDEN KAYBETMEYİN!
YENİ BETON DÖKÜLMÜŞ
DOĞRU SÜR GOFİ!
TAMAM!
ŞAAP!
AMANIN...
BU YIL İLK DEFA BİR BALIK YAKALIYABİLDİM!
UÇAK NEREDE?
İŞTE BURADA!
BALIK DEĞİL, UÇAĞI SORUYORUM!
OH!
GALİBA DOSDOĞRU İLERİDE!
5

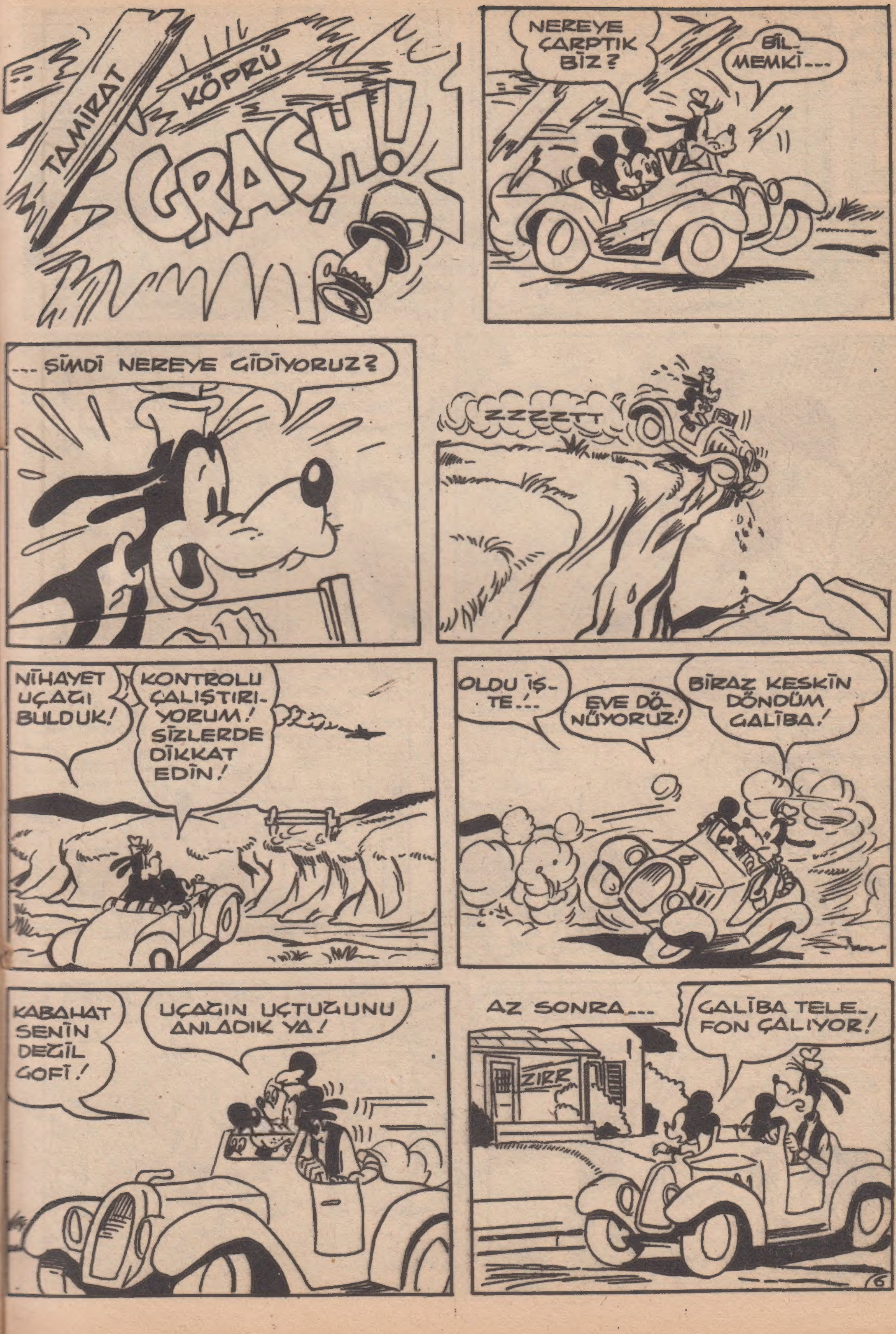
TAMİRAT
KÖPRÜ
CRASH!
NEREYE ÇARPTIK BİZ?
BİL-MEMKİ---
---ŞİMDİ NEREYE GİDİYORUZ?
ZZZZTT
NİHAYET UÇAĞI BULDUK!
KONTROLU ÇALIŞTIRI-YORUM! SİZLERDE DİKKAT EDİN!
OLDU İŞ-TE.!--
EVE DÖ-NÜYORUZ!
BİRAZ KESKİN DÖNDÜM GALİBA!
KABAHAT SENİN DEĞİL GOFİ!
UÇAĞIN UÇTUĞUNU ANLADIK YA!
AZ SONRA---
GALİBA TELE-FON ÇALIYOR!
ZIRR
6

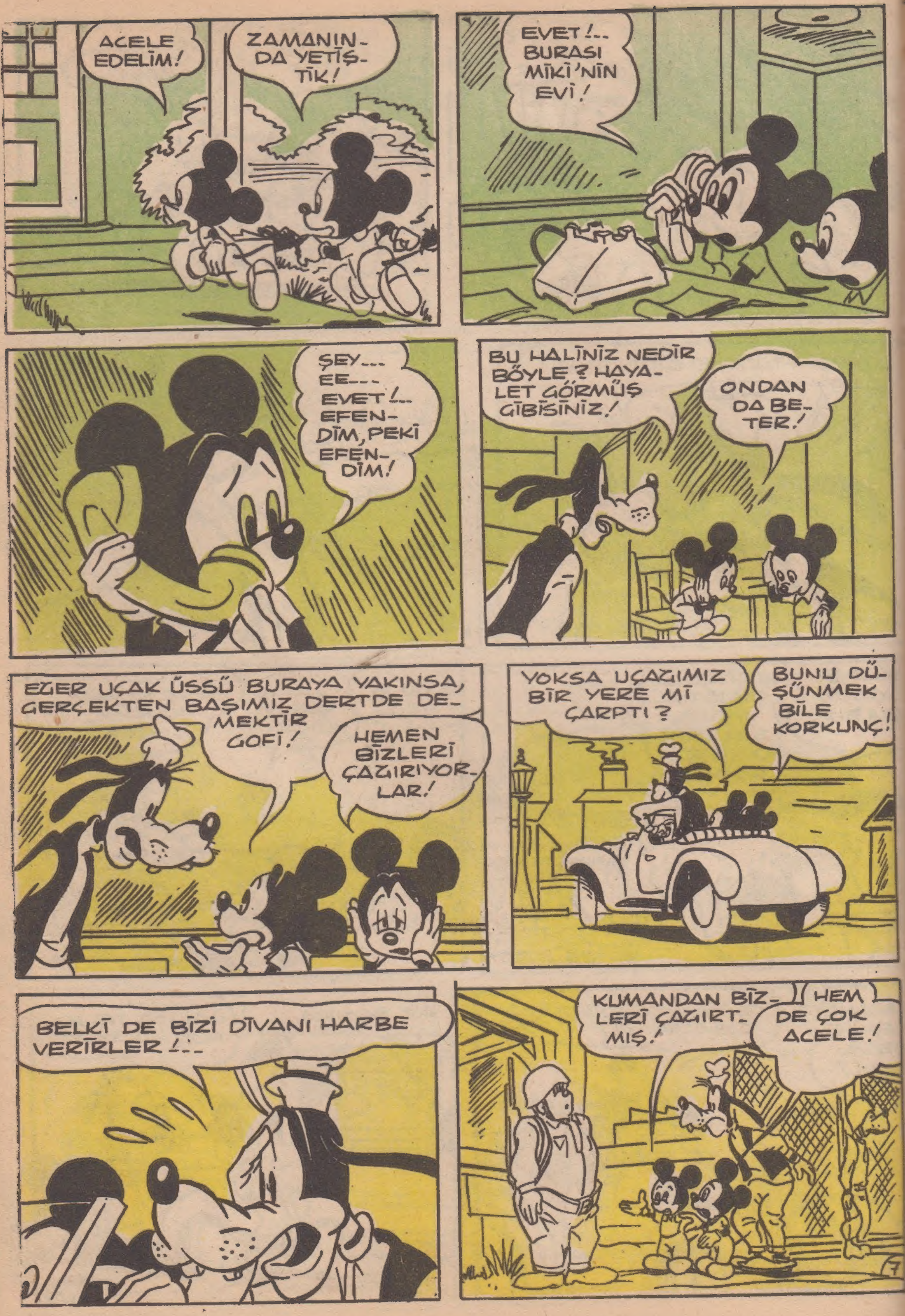
ACELE EDELİM!
ZAMANININ-DA YETİŞ-TİK!
EVET!.. BURASI MİKİ'NİN EVİ!
ŞEY... EE... EVET!.. EFENDİM, PEKİ EFENDİM!
BU HALİNİZ NEDİR BÖYLE? HAYALET GÖRMÜŞ GİBİSİNİZ!
ONDAN DA BETER!
EĞER UÇAK ÜSSÜ BURAYA YAKINSA, GERÇEKTEN BAŞIMIZ DERTDE DEMEKTİR GOFİ!
HEMEN BİZLERİ ÇAĞIRIYORLAR!
YOKSA UÇAĞIMIZ BİR YERE Mİ ÇARPTI?
BUNU DÜŞÜNMEK BİLE KORKUNÇ!
BELKİ DE BİZİ DİVANI HARBE VERİRLER!..
KUMANDAN BİZLERİ ÇAĞIRTMIŞ!
HEM DE ÇOK ACELE!
7

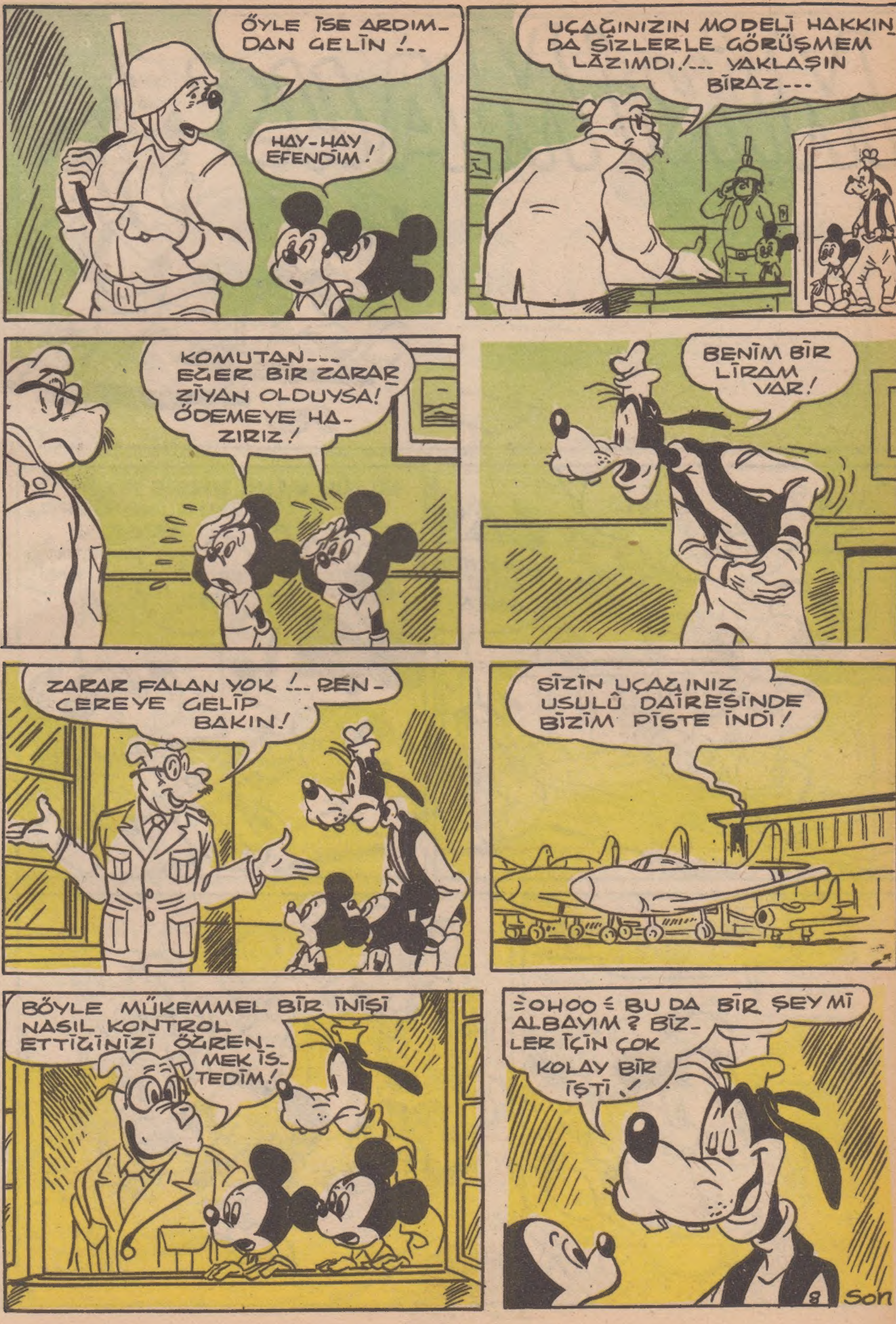
ÖYLE İSE ARDIM-DAN GELİN !..
HAY-HAY EFENDİM!
UÇAĞINIZIN MODELİ HAKKIN DA SİZLERLE GÖRÜŞMEM LAZIMDI!... YAKLAŞIN BİRAZ...
KOMUTAN... EĞER BİR ZARAR ZİYAN OLDUYSA! ÖDEMEYE HA-ZIRIZ!
BENİM BİR LİRAM VAR!
ZARAR FALAN YOK !... PEN-CEREYE GELİP BAKIN!
SİZİN UÇAĞINIZ USULÜ DAİRESİNDE BİZİM PİSTE İNDİ!
BÖYLE MÜKEMMEL BİR İNİŞİ NASIL KONTROL ETTİĞİNİZİ ÖĞREN-MEK İS-TEDİM!
»OHOO« BU DA BİR ŞEY Mİ ALBAYIM? BİZ-LER İÇİN ÇOK KOLAY BİR İŞTİ!
8
Son

MIKI MAUS
AMAN, AMAN! NE KADAR GÜZEL BİR GÜN!
GÜNAYDIN MİKİ AMCA!
BUGÜN BANA HIRSIZ POLİS OYUNUNU ÖĞRETECEĞİNİ VADETMİŞTİN!
PEKİ GEL!
HAYDİ, BENİ TAKİP ET!..
?
1

GİZLİ GEÇİTLERDEN GEÇELİM!
HUM!
ŞİMDİ DE GÖZLERİMİZİ KAPAYIP SEKEREK!
KAPALI GÖZLE!
GELİN BURAYA!
ŞİMDİ SİZE GÖSTERİRİM BEN!
BİLEREK YAPMADIK POLİS AMCA !---
HALKI HEYCANA VERMEKTEN, GÜRÜLTÜ ETMEKTEN, VAZİFE BAŞINDA MEMURA HAKARETTEN !---
MERAK ETMEYİN, DELİ OLDUĞUNUZU SÖYLERİZ UFAK BİR CEZA İLE KURTARIRIM!
BU DA BİR ŞANS!
AVUKAT
Son
2

GOFI
RESSAM!
NE EŞSİZ MANZARA YA!
HİÇ BİR RESSAM BU MANZARAYI BULAMAZ!
SQUIRT!
ŞİMDİ BİR BAŞLIYAYIM!..
TAM BİR RESSAM GİBİ ÇALIŞMALIYIM!
İŞTE OLDU! ŞAHESER!
MİKİ'YE GÖSTERMEK İÇİN ÖYLE SABIRSIZLANIYORUM Kİ!..

MİKİ MAUS
İŞİ BIRAKIYORUM! ONUN İÇİN BEŞ PAPE-LE VERİ-RİM!
ANLAŞTIK! ZATEN HER ZAMAN BİR GÖSTERİ İŞİN-DE ÇALIŞMAK İSTERDİM!
MEŞHUR BÖCEK SİRKİ
TIPKI KÜÇÜK BİR SAH-NE!
NE KADAR DA GÜZEL!
SİRKİ
DOĞRUSU ÇOK ENFES ŞEY!
BRAVO!

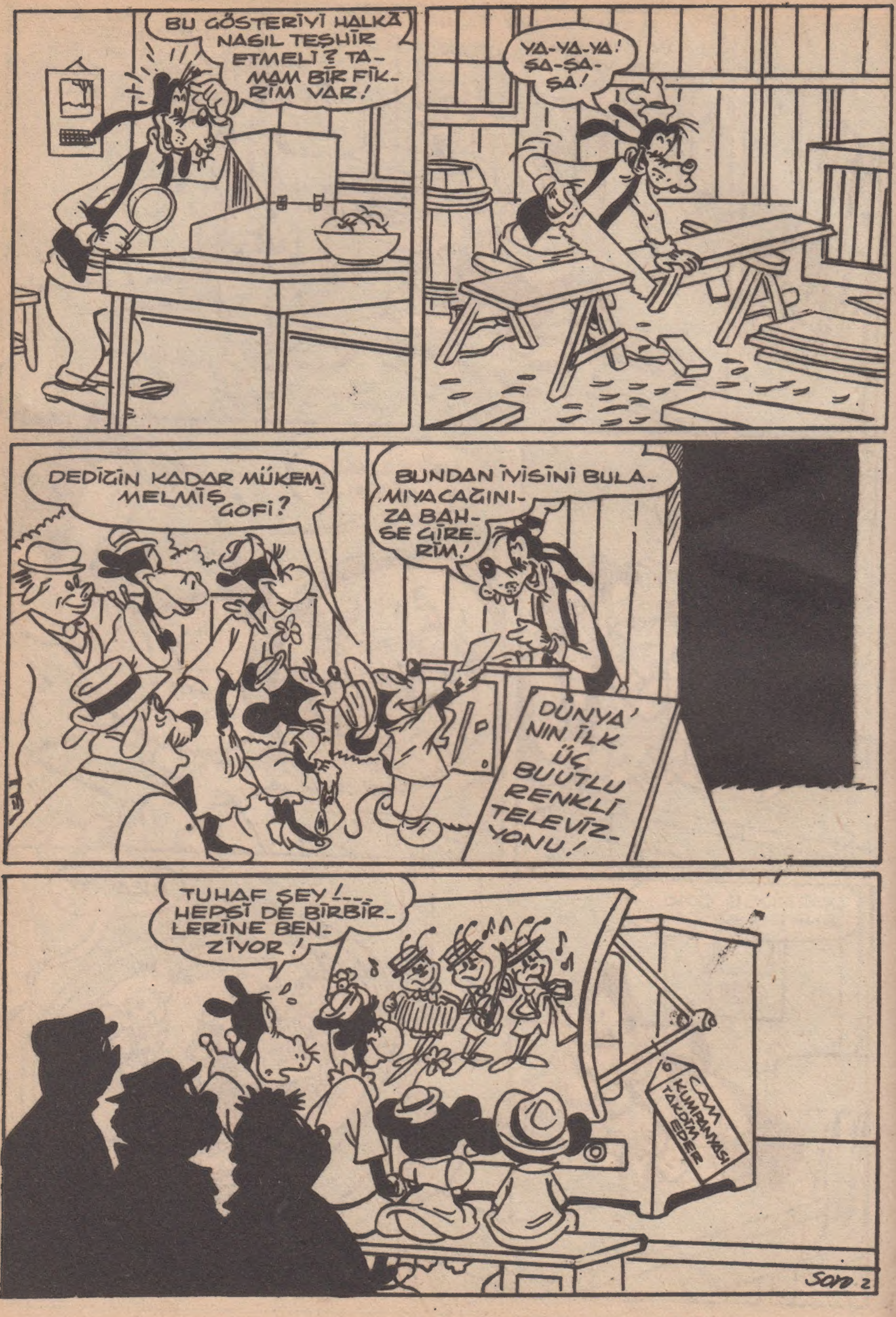
BU GÖSTERİYİ HALKA NASIL TEŞHİR ETMELİ? TAMAM BİR FİKRİM VAR!
YA-YA-YA! ŞA-ŞA-ŞA!
DEDİĞİN KADAR MÜKEMMELMİŞ GOFİ?
BUNDAN İYİSİNİ BULAMIYACAĞINIZA BAHSE GİRERİM!
DÜNYA'NIN İLK ÜÇ BUUTLU RENKLİ TELEVİZYONU!
TUHAF ŞEY!... HEPSİ DE BİRBİRLERİNE BENZİYOR!
CAM KUMPANYASI TAKDİM EDER
SON 2

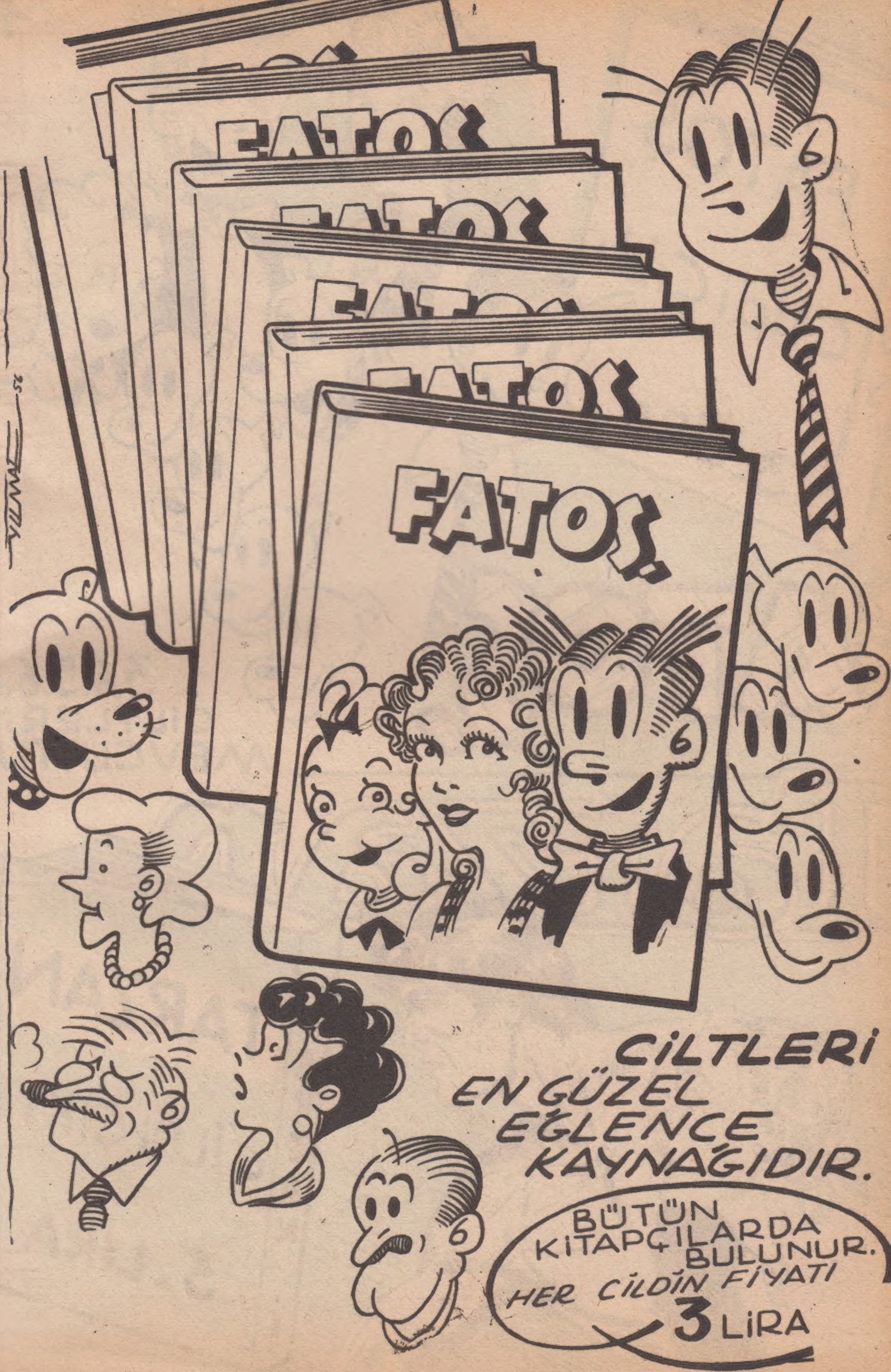

FATOŞ
FATOŞ
FATOŞ
FATOŞ
FATOŞ
CİLTLERİ
EN GÜZEL
EĞLENCE
KAYNAĞIDIR.
BÜTÜN
KİTAPÇILARDA
BULUNUR.
HER CİLDİN FİYATI
3 LİRA

FATOŞ
Cildi Çıktı
.3.-LİRA
FATOŞ
3.4.5.6 ıncı
CİLTLERİ
MEVCUTTUR
Tarzan
TARZAN
TARZAN
CİLDİ ÇIKTI
.3.-LİRA

İç Baskı : APA ofset Basımevi
Kapak : APA ofset — KALIPLAR : B.O.R.A. 56-İst.
Neşreden : Nihat ÖZCAN
30 KURUŞ